MedNC Network

PROGRAMME MedNC
MÉDITERRANÉE NOUVELLE CHANCE

OCEMO
FÉDÉRER - INNOVER - PARTAGER

MARSEILLE ÉCOLE DE LA 2ème CHANCE

AGENCE FRANÇAISE DE DÉVELOPPEMENT

Union pour la Méditerranée
Union for the Mediterranean
الإتحاد من أجل المتوسط

Région Provence Alpes Côte d'Azur

Introduction

Piloté par l'Office de Coopération Economique pour la Méditerranée et l'Orient en partenariat avec l'Ecole de la Deuxième Chance de Marseille, labellisé par l'Union pour la Méditerranée, soutenu par la région Provence-Alpes-Côte d'Azur et l'Agence Française de Développement, le programme MedNC consiste à développer un réseau de dispositifs d'insertion professionnelle, destinés à accompagner les jeunes Méditerranéens dans leur accès à l'employabilité.

Conçu comme une plateforme transnationale d'échanges de savoir-faire et de réflexion sur les méthodes innovantes, MedNC mobilise les partenaires publics, privés et de la société civile du nord et du sud de la Méditerranée avec pour objectif de redonner aux jeunes exclus fierté et dignité.

Contexte : Le chômage, un enjeu majeur en Méditerranée

Le taux de chômage des jeunes dans les pays méditerranéens est de 25% en moyenne, soit deux fois plus que la moyenne mondiale. Cette situation, particulièrement critique, concerne les décrocheurs sortis du système scolaire sans diplôme et les jeunes diplômés pour lesquels la formation n'est plus une garantie d'emploi. Les femmes restent les plus exposées et nombre d'entre elles intègrent la catégorie des jeunes découragés qui renoncent à rechercher un emploi et s'excluent de la société.

Dans un contexte où les problématiques méditerranéennes sont partagées par le nord et par le sud, où les sujets de radicalisation et de migrations sont les nouvelles priorités des gouvernements, l'employabilité des jeunes s'érige comme un défi majeur, pour l'ensemble des pays de l'espace euro-méditerranéen.

Présentation du programme : Un réseau structuré au service de la jeunesse

© Photo MedNC - Comité d'orientation MedNC - Février 2015

Parmi les réponses proposées, MedNC se veut une solution adaptée aux besoins des jeunes et des entreprises. Le réseau permet de doter les jeunes décrocheurs et les jeunes diplômés au chômage d'un socle de compétences de base et d'une expérience en entreprise souvent basée **sur le principe de l'alternance.** Les jeunes bénéficient d'un **accompagnement personnalisé** depuis la construction de leur projet professionnel jusqu'à leur **recrutement en entreprise.**

Le réseau MedNC coordonné à l'échelle régionale méditerranéenne par l'OCEMO, est constitué, dans chaque pays, de coordinateurs nationaux qui appuient les dispositifs locaux, complétés par des partenariats avec les organismes publics, le secteur privé et la société civile.

Compte tenu des spécificités de chaque initiative, le réseau mise sur ses complémentarités en s'organisant sur trois champs géographiques : **Europe, Maghreb et Machrek.** MedNC est présent dans six pays et a reçu des marques d'interêt de l'Italie, de Chypre, de la Jordanie et du Liban.

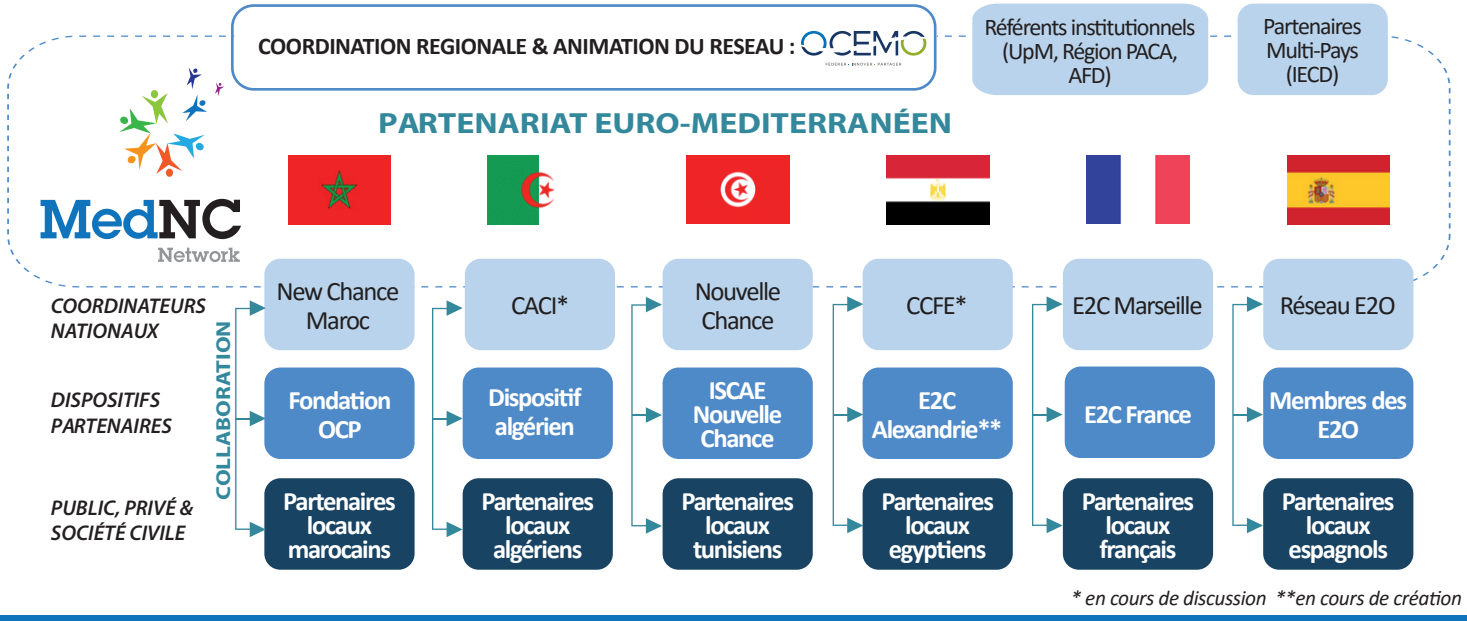

** en cours de discussion **en cours de création*

Objectifs

• Contribuer à améliorer l'employabilité des jeunes, et notamment celle des jeunes femmes, afin de participer à la réduction du taux de chômage des jeunes dans les pays du bassin méditerranéen.

• Accompagner le développement des entreprises locales, en leur fournissant une main d'œuvre répondant à leurs besoins.

• Accompagner les pouvoirs publics dans leur réflexion sur l'enjeu majeur que représente, dès le plus jeune âge, l'insertion professionnelle, afin de renforcer dans les pays cibles les mesures d'aide et d'accompagnement déjà existantes.

• Renforcer la coopération euro-méditerranéenne en faveur de l'insertion socio-professionnelle des jeunes en valorisant les retours d'expérience et les transferts de savoir-faire.

Bénéficiaires

Ce réseau, porté par les dynamiques internes, adapté aux différents pays, se développe à ce jour avec six pays partenaires (Algérie, Egypte, Espagne, France, Maroc, Tunisie) et devrait s'étendre à d'autres partenaires de la zone euro-méditerranéenne. Des premiers contacts ont été établis au Liban et en Italie.

• Les échanges de savoir-faire bénéficieront a minima, à 5000 jeunes chômeurs dont 60% de femmes d'ici 2019.

• Dans les pays partenaires, de nombreux enseignants et formateurs pourront participer à la réflexion menée et bénéficier de formations à des pédagogies innovantes.

• De nombreuses entreprises pourront disposer d'une main d'œuvre qualifiée spécifiquement adaptée à leurs besoins.

Pourquoi nous rejoindre ?

Les organismes publics, entreprises, associations et bailleurs de fonds sont invités à rejoindre le programme MedNC à l'échelle nationale ou régionale méditerranéenne en fonction du périmètre de leur intervention (un ou plusieurs pays). Ainsi :

- les entreprises et institutions peuvent s'inscrire dans une démarche RSE et bénéficier d'un accompagnement dans la sélection et la formation de leurs futur(e)s collaborateurs/trices ;
- les organismes publics peuvent profiter des retours d'expérience des différents dispositifs, inclure ces résultats dans leur stratégie de développement et adapter les mesures d'aide existantes;
- les associations peuvent intégrer leurs actions locales au sein d'un projet régional ambitieux qui regroupe de multiples partenaires ;
- les bailleurs de fonds peuvent rejoindre les partenaires institutionnels (AFD, UpM, Région PACA) déjà présents et s'investir dans un programme solide, pluri-acteurs, tourné vers des collaborations public-privé-société civile et voué à s'étendre à l'échelle méditerranéenne.

A ce jour, le Réseau MedNC a permis la réalisation de transferts de savoir-faire à forte valeur ajoutée, la création de dispositifs novateurs et l'émergence de réseaux nationaux regroupant des dispositifs locaux. MedNC est un référent en terme de partenariats stratégiques et d'innovation afin de renforcer la coopération et l'intégration régionale, de dynamiser les échanges Sud-Sud et Sud-Nord et de contribuer, *in fine,* à une croissance durable et équitable.

OCEMO FÉDÉRER - INNOVER - PARTAGER

Union pour la Méditerranée
Union for the Mediterranean
الإتحاد من أجل المتوسط

Région Provence Alpes Côte d'Azur

Université de la Manouba

Chambre Algérienne de Commerce et d'Industrie
الغرفة الجزائرية للتجارة والصناعة

Anis **SAIDI**
Chargé de programme MedNC
Coordinateur Méditerranée
anis.saidi@ocemo.org

Tél : +33 (0)4 95 09 47 82
Mobile : +33 (0)6 32 14 25 63
www.ocemo.org

Myriam **MESBAH**
Assistante chargée de programme MedNC
Coordinateur Méditerranée
myriam.mesbah@ocemo.org

Tel : +33 (0)4 95 09 47 82
Mobile : +33 (0)6 60 23 63 62
www.ocemo.org

www.mednc.org

Création : Netbuzz, mk@netbuzz.fr